



のぼりん 通信

2013年6月

第2号



4月1日より「NPO 法人おにスポ」が「のぼりん」の指定管理者として管理・運営を行っています。
 皆様には、これまでと変わらずセンターをご利用いただきますが、更によりよいセンターとなるようご意見をいただきたいと思ひます。
 スタッフ一同、「快適な市民の憩いの場」として、のぼりんの輪を広げていきますのでよろしくお願いいたします

NPO 法人おにスポについて

平成22年に2年間の準備期間を得て、文部科学省が実施するスポーツ振興施策の1つで、幅広い世代の人々が、各自の興味関心・競技レベルに合わせてさまざまなスポーツに触れる機会を提供する、地域密着型の総合型地域スポーツクラブ「スポーツコミュニティーのぼりべつクラブ 〓おにスポ」として発足しました。

少年サッカーを主体に、健康体操・フィットネス・ウォーキングなど低料金にて指導・活動しており、平成25年4月に「NPO 法人おにスポ」として法人化しています。

クラブハウス住所：登別市富士町4丁目6-2 TEL&FAX:81-7444 HP:[おにスポ](#)検索←

取材スタッフ募集！



7月から
 のぼりんの市民活動を紹介する
 ラジオ番組が始まる予定です

各市民活動の取材およびインタビューをしていただける方を募集しています。

- ・ラジオ放送に興味のある方
- ・街づくり・サークル活動に興味のある方

募集人数：若干名

facebook

フェイスブックで紹介します

フェイスブックとは？

友人同士のコミュニケーションツール

として、インターネットに文章や写真を掲載でき

皆様の活動や交流に役立つことができます。

のぼりんのサイトに、行事や写真の掲載を希望される団体さんは、スタッフにお申し出ください。



「のぼりんお茶会」のお知らせ

のぼりんでは、6月20日(木)午後7時～8時まで「のぼりんお茶会」を開催します。

このお茶会では、今後の市民活動のあり方やのぼりんの活用方法など、幅広い意見を自由にお話しただこうと思っています。のぼりんで活動してる方をはじめ、市民活動に興味をお持ちの方は、ぜひ、ご参加ください。



登別市市民活動センター のぼりん

〒059-0024 登別市緑町1丁目1番地4

電話・FAX 0143-83-6866

メール katusennoborin@bz03.plala.or.jp

◆◆◆ 開館時間 ◆◆◆

月～金曜日 9:00～22:00

土・日曜日 9:00～18:00

休館日(祝日・12月31日～1月5日)

ホームページ <http://noborin.bz-office.net/> [のぼりん](#)検索←

6月 登録団体 行事予定表

| 日付 | 曜日 | 内容 | 主催・問い合わせ |
|----|----|-------------------------------------|---|
| 1 | 土 | 人権の日特設相談室 (9:00~13:00) | 室蘭人権擁護委員会協議会 高橋さん ☎85-3562 |
| 3 | 月 | 書道 (9:00~12:00) | 書道同好会 楽伸会 中里さん ☎85-5176 |
| | | オープン講座 (13:00~17:00) | パソコンボランティアプラザ登別 榎本さん ☎85-1476 |
| 4 | 火 | 木彫り(13:00~17:00) | 木彫りサークル コスモス会 宮武さん ☎85-4363 |
| | | あみもの教室 (9:00~16:00) | あみもの仲間 千田さん ☎86-4257 |
| 5 | 水 | 布の作品づくり (9:00~16:00) | 布ごっこ 菅井さん ☎85-6895 |
| | | 読書会 (9:00~17:00) | KOMO 雪田さん ☎83-0137 |
| 6 | 木 | かろやか卒後教室 (わかばサークル) (10:00~12:00) | 登別市保健福祉部高齢・介護グループ ☎85-5720 |
| | | 水彩画教室 (9:00~12:00) | キミ子方式を楽しむ会登別 細川さん ☎86-4413 |
| | | 水彩画活動 (13:00~17:00) | 登別水彩クラブ 辻さん ☎85-6615 |
| 7 | 金 | パソコンのしくみを学習 (9:30~12:15) | サークルメローネット 渡邊さん ☎87-1864 |
| | | 布の作品づくり (9:00~17:00) | 布に親しむ会 尾野さん ☎85-0277 |
| 11 | 火 | 陶芸 (9:00~13:00) | ハンズワーク土塊(つちくれ)の会 成澤さん ☎090-9521-5522 |
| | | あみもの教室 (9:00~16:00) | あみもの仲間 千田さん ☎86-4257 |
| 13 | 木 | 絵手紙教室 (9:30~11:45) | 絵手紙サークル 絵綺 古川さん ☎87-1675 |
| | | 水彩画活動 (13:00~17:00) | 登別水彩クラブ 辻さん ☎85-6615 |
| 14 | 金 | バラの講習会 (9:00~12:00) | 曾川さん ☎090-6995-2507 |
| 16 | 日 | オリエンテーリング講習会 (10:00~12:00) | 北海道オリエンテーリング協会登別OLC 佐藤さん ☎85-3875 |
| 17 | 月 | 書道 (9:00~12:00) | 書道同好会 楽伸会 中里さん ☎85-5176 |
| 18 | 火 | 木彫り (13:00~17:00) | 木彫りサークル コスモス会 宮武さん ☎85-4363 |

| | | | |
|----|---|--------------------------|-------------------------------|
| 19 | 水 | 布の作品づくり (9:00～ 16:00) | 布ごっこ 菅井さん ☎85-6895 |
| 21 | 金 | かるやか教室 (10:00～12:00) | 登別市保健福祉部高齢・介護グループ ☎85-5720 |
| 21 | 金 | 布の作品づくり (9:00～17:00) | 布に親しむ会 尾野さん ☎85-0277 |
| 24 | 月 | 絵手紙教室 (9:30～11:45) | 絵手紙サークル 絵綺 古川さん ☎87-1675 |
| 28 | 金 | 布の作品づくり (9:00～17:00) | 布に親しむ会 尾野さん☎85-0277 |

6月 のぼりん展示ギャラリー

6月2日(日)～4日(火)
豆盆栽・小品盆栽展示会
主催:手のひらで遊ぶ豆盆栽クラブ

6月6日(木)～12日(水)
絵手紙展
主催:絵手紙サークル 絵綺

6月16日(日)～30日(日)
和紙ちぎり絵作品展
主催:和紙の会

6月 のぼりん文化講座

| 日時 | 講座名 | 内容 | 定員・対象・参加料 | 申込み期限・持ち物 |
|-------------------------------|-------------|---|-------------------------------------|---|
| 6月14日(金) 午前10時 ～12時 | 水彩画教室 | 静物画を描きます。 講師:長田 清さん (登別美術協会) | 20人(申込順) | 6月10日(月)期限 絵の具・画用紙・パレット・筆・水入れ・鉛筆・カッター |
| 6月15日(土) 午前10時 ～12時 | 陶芸教室 | 粘土で花瓶やコーヒーカップ を作ります。 講師:佐藤彰さん (登別美術協会) | 20人(申込順) 1000円(粘土1kg・ 上薬・焼き代) | 6月11日(火)期限 手ぬぐい |
| 6月17日(月) 午後1時30分 ～3時30分 | かっぱれ踊り | 踊っても見ても楽しい粋な江戸 芸です。 講師:櫻川偲有さん(梅后流江 戸芸登別かっぱれ道場) | 15人(申込順) | 6月13日(木)期限 動きやすい服装(ジャージ可) 日本手ぬぐい(お持ちの方) |
| 6月19日(水) 午前10時 ～12時 | 初心者 書道教室 | 楷書や行書を学びます。 講師:成田 成峰さん (登別書道連盟) | 15人(申込順) 100円(手本資料代) | 6月14日(金)期限 硯・墨液・筆(大・小)・文鎮・下書き・ 半紙・新聞紙 |
| 6月21日(金) 午前10時 ～12時 | 葉画教室 | 「葉っぱで遊ぼう」色々な葉で色 紙大の絵を描きます 講師:高野 恵子さん (登別美術協会) | 10人(申込順) 1000円(材料代) | 6月17日(月)期限 はさみ・おしぼり |

※申込先: のぼりん 電話 83-6866

会員・参加者募集



無料

のぼりん かるやか教室

～65歳からの健康づくりに～



6月21日(金)体操

7月19日(金)お口のお話、体操

※時間:午前10時～12時

※持ち物:タオル・水分補給の飲み物・かるやか手帳

・楽しみながらの運動は認知症予防に効果的です

お申込み先:

登別市役所 高齢・介護グループ ☎85-5720

「オリエンテーリング講習会」に参加しませんか
地図とコンパスを持って外に出よう!

野外に設けられたポイントを地図とコンパスを見ながら
早く回ってくるスポーツです。

小学生から高齢者まで幅広く出来るスポーツの講習会で
すので参加される方は①氏名、性別、年齢

②連絡先(TEL または FAX)を下記に連絡ください。

・講習会日時:平成25年6月16日(日)午前10～12時

・場所:市民活動センターのぼりん

・参加料:無料

・服装持ち物:動きやすい服装、筆記用具

※コンパスは貸出します

・申込み先:登別 OLC 佐藤公英 TEL・FAX85-3875

・メール hll560ks@sea.plala.or.jp



書道サークル 楽伸会

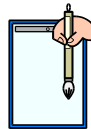

書道を楽しむ仲間の集いです

毎月第一、第三月曜日(月2回)のぼりんで練習

祝日と重なった場合次週の月曜日

・午前10時～12時まで

・会費 月1,000円

アドバイザー北海道書道展審査会員 成田成峰

連絡先

書道サークル楽伸会 代表 中里武

☎85-5176

登別水彩クラブ 彩界悠遊

絵を描く仲間がここにあります



・毎月3度の例会(第1、2、3木曜日午後1時～4時)

・モチーフ・・・何を描くかは基本的に自由

・アドバイスも受けられます(個々の個性・自由な制作を重視)

・和やかな制作風景(楽しい会話、制作技術や絵画情報、手ほどき)

・時には野外に飛び出して(スケッチ、個展・公募展の鑑賞に)

・登別美術公募展に出品も

・入会金2,000円、月会費1,000円

申込み先:会長・辻 貞男 ☎85-6615

観光ボランティアガイド会

☆登別温泉地獄谷展望台を訪れた観光客に
気軽に声掛けを行い、地獄谷の紹介、大湯沼、
奥の湯、大湯沼探勝歩道(天然足湯)などへの
同行ガイドやカメラのシャッターを押すなどの
「おもてなし」をしている会です。

◆一定期間研修あり

◆年会費 1,500円

☆問い合わせ・申込み

登別市観光ボランティアガイド会

大平(☎85-1939)



登別ノルディックウォーキング愛好会(NNWA)

6月28日(金) ノルディックウォーキング教室

鷺別公民館 午前9時40分受付

・週に2回程度、市内や市外を歩いています

詳しいスケジュール表は「のぼりん」にあります

・体験参加者でポールが無い方には無料で貸し出し
ますので事前に申し込みください

・月会費 100円

連絡先 桜井(☎86-9154)

