



のぼりん 通信

2014年
7月
第15号



だんだんと日差しが強く感じられる季節になりました。
今月も、のぼりんでは、文化講座、ナイトカルチャー、体験教室
展示会など開催されます。
ご近所、お友達と一緒にのぼりに来て見ませんか？



「ホタル鑑賞会」

キウシト湿原でホタル鑑賞会を開催します。
沢山の方の参加をお待ちしています。



記

1 日 時：平成26年7月20日（日）
～7月31日（木）



毎日午後8時00分
～午後9時00分頃

- 2 集合時間：午後7時50分
- 3 集合場所：若山町2丁目
キウシト湿原駐車場
(小雨は実施)
- 4 服装：長袖服、運動靴(小雨時は傘)
- 5 お問い合わせ：
NPOキウシト湿原・登別
熊谷さん 090-7513-2983

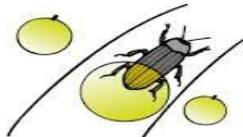

書道連盟による「書道展示会」

- 1 期 間：7月5日(土)
～7月13日(日)
- 2 内 容：会員による展示会
- 3 主 催：登別書道連盟
- 4 連絡先：成田さん 0143-85-2067



「シンプル花器作り」

ペットボトルで花器を作ります。

- 1 日 時：7月26日（土）午前10時～12時
- 2 対 象：小学生以上
- 3 持ち物：ハサミ・ボンド
- 4 参加料：200円
- 5 定 員：15名程度
- 6 締 切：7月19日（土）
- 7 主 催：健康生活ネットワークのぼりべつ
- 8 連絡先：坂上さん 0143-85-1216
杉山さん 0143-87-2912



登別市市民活動センター のぼりん

〒059-0024 登別市緑町1丁目1番地4
電話・FAX 0143-83-6866
メール katusennoborin@bz03.plala.or.jp
アクセス：道南バス「緑町2丁目」下車
「のぼりん通信」は、のぼりんホームページに掲載しています。

◆◆◆ 開館時間 ◆◆◆

月～金曜日 9:00～22:00
土・日曜日 9:00～18:00
休館日(祝日・12月31日～1月5日)

平成26年7月 登録団体 行事予定表

日付	曜日	内 容	主催・問い合わせ
1	火	木彫り (13:00~17:00)	木彫りサークル コスモス会 宮武さん ☎85-4363
		サークル活動 (9:00~12:00)	NPOライフサポート 川人さん ☎090-2870-8871
2	水	布の作品づくり (10:00~16:00)	布ごっこ 菅井さん ☎85-6895
3	木	大正琴練習 (10:00~11:30)	琴城流大正琴登別愛好会 高橋さん ☎88-0836
		水彩画活動 (13:00~17:00)	登別水彩クラブ 今村さん ☎85-6615
4	金	講習会 (9:00~12:00)	楽しい源氏物語 今川さん ☎84-2663
		布に親しむ会 (9:00~17:00)	布に親しむ会 尾野さん ☎85-0277
7	月	講 座 (13:00~17:00)	パソコンボランティアプラザ登別 榎本さん ☎85-1476
8	火	サークル活動 (9:00~12:00)	NPOライフサポート 川人さん ☎090-2870-8871
		陶 芸 (9:00~12:00)	ハンズワーク土塊の会 成澤さん ☎090-9521-5522
10	木	絵手紙教室 (9:30~11:45)	絵手紙サークル 絵綺 古川さん ☎87-1675
		大正琴練習 (10:00~11:30)	琴城流大正琴登別愛好会 高橋さん ☎88-0836
		サークル活動 (18:00~21:00)	登別魚拓同好会 齋藤さん ☎86-1493
15	火	木彫り (13:00~17:00)	木彫りサークル コスモス会 宮武さん ☎85-4363
16	水	ワードの勉強 (13:00~17:00)	サークルメロウネット 渡邊さん ☎87-1864
17	木	サークル活動 (18:00~21:00)	登別魚拓同好会 齋藤さん ☎86-1493
18	金	講習会 (9:00~12:00)	楽しい源氏物語 今川さん ☎84-2663
23	水	手話勉強会 (10:00~12:00)	登別聴覚障がい者懇談会 山田さん FAX88-1266 のぼりん☎83-6866
		布の作品づくり (10:00~16:00)	布ごっこ 菅井さん ☎85-6895
28	月	絵手紙教室 (9:30~11:45)	絵手紙サークル 絵綺 古川さん ☎87-1675

《イベント情報》

「ルバーブのジャム作り教室」

日 時：7月19日（土）10：00～12：00
 持ち物：エプロン 持ち帰り容器（150cc程度）
 定 員：10名（先着順）
 参加費：300円（材料費、資料代）
 試食あります
 締切り：7月18日（金）
 主 催：ルバーブを広める会



「整膚(せいふ)美容・健康教室」

日 時：7月27日（日）10：00～12：00
 定 員：10名（先着順）
 参加料：50円（資料代）



上記いずれも会場は「のぼりん」
 申込み・問い合わせ 櫻井さん 0143-86-9154

「浴衣着付け無料講習会」

きもの生活50年の工夫がいっぱい！
 楽だけど着崩れしない！浴衣の着付けを教えます。

日 時：平成26年7月16日（水）
 13：00～15：00

会 場：のぼりん
 持 参：ゆかた、半巾帯、腰紐（2本）
 伊達巾（1本）タオル（1枚）
 おしぼり（1枚）

定 員：15人（申込み順）
 参加費：無料
 講 師：藤井 敏江さん



申込み・問い合わせ：7月14日までに「和(なごみ)の会」
 藤井さん 090-7511-0234

平成26年7月 のぼりん文化講座

日 時	講 座 名	内 容	定員・対象・参加料	申込期限・持ち物
7月15日（火） 10時～11時30分	登別歴史散歩 （全5回）	第2回：「縄文遺跡が 眠っているまち」 —残されたモノから考える— 講師：街道重昭さん （登別郷土文化研究会）	20人（申込順）	7月11日（金） ・ノート、 筆記用具
7月17日（木） 10時～11時30分	大 正 琴 無料体験教室	やさしい曲を練習します。 講師：岡田陽子さん 高橋照代さん （大正琴登別愛好会）	5人（申込順） ・大人対象	7月14日（月） ・筆記用具
7月26日（土） 10時～12時	囲 碁 教 室	対局指導をします。 講師：加藤 清さん 保沢 宏さん （登別棋道連盟）	20人（申込順） ・小学生以上 ・初心者歓迎	7月23日（水）
7月26日（土） 14時～16時	江差追分道場	江差追分の唄い方を学びま す。 講師：石橋滄栄さん ほか （登別民謡連合会）	20人（申込順）	7月23日（水） ・筆記用具 ・講座の録音可
7月27日（日） 10時～12時	子ども将棋教室	日本古来のゲームを楽しみま しょう。 講師：佐藤和義さん ほか （登別将棋同好会）	10人（申込順） ・小学生は 保護者同伴	7月24日（木）

平成26年7月 「19時からのナイトカルチャー」

日 時	講 座 名	内 容	定員・対象・参加料	申込期限・持ち物
7月24日（木） 19時00分 ～20時30分	初心者向け 「デジカメ教室」 第2回（全3回）	撮影の構図とコツ 講 師：吉中敦史さん	15人（申込順） 参加料：500円	7月18日（金） ・デジタルカメラ ・ノート筆記用具
7月25日（金） 19時00分 ～20時30分	パソコン入門 第3回（全6回）	ワードの画面について 日本語文書の作成 協力：メロウネット	10人（申込順） 参加料：500円	7月22日（火） ・パソコン

※問い合わせ・申込み： のぼりん 電話 83-6866

《展示情報》

ライフサポート作品展

期間：7月15日(火)

～7月17日(木)

内容：絵手紙・手芸品などの作品展

体験コーナー：7月15日(火)

(10時～13時)

主催：NPO法人ライフサポート

連絡先：衛藤さん

090-7659-2030



サークルフレンド水彩画展

期間：7月23日(水)

～7月30日(水)

内容：会員による作品展

主催：水彩画サークルフレンド

連絡先：大島さん

0143-86-3466



のほいん文化講座

「陶芸教室」展示会

期間：7月22日(火)

～7月28日(月)

陶芸教室の受講者による展示会

主催：登別美術協会

連絡：佐藤さん

090-8278-7549



特集!! 長田清さん

登別美術協会の顧問、また全日本美術協会会友である長田清さんは、登別美術協会の設立に尽力するとともに、地域においては水彩画サークルの講師として活躍し、地域文化の向上に貢献しています。

Q1：最初に、絵画を始めたきっかけは？

A1：私は幼い時から、留守番をしているときには、蒸気機関車や船などの絵を描いていました。

思いどおりには描けなくても、自分にとっては楽しい時間を過ごすことができました。

高校時代には、富良野高校でしたが、美術部に所属し、石膏デッサンを主に練習し、水彩画を描いていましたが、高校2年の時、地元の公募展に入選し、出来れば将来的にも、絵を描き続けて生きたいと思いました。

その後、武蔵野美術大学の通信教育を受け、日本を代表する洋画家の先生の指導を受ける機会を持つことができました。

Q2：美術協会設立について

A2：登別市役所に就職してからは、登別文化協会の絵画部に所属し、

美術に関する活動をしていましたが、市になったばかりで美術協会が無かったため、協会の設立に奔走しました。

その後、事務局長・会長を歴任し、現在は顧問となっています。

会員の数も当初と比較すると大幅に増えるとともに、公募展へも数多く出展されています。

Q3：地域文化の貢献について

A3：協会としては、当初から地域文化への貢献を活動方針の一つとして掲げていました。

カントレラの開館により、常設の展示場を確保し、また、市民活動センター「のほりん」がオープンし、文化協会が主体となって市民文化講座が開講され、水彩画教室を開催することができました。

水彩画教室が年に5回程度の開催であったため、もっと長く続けたいと受講者からの要望で「登別水彩クラブ」が結成されました。

Q4：水彩クラブでの指導方針について

A4：会員一人ひとりの個性を引き出し、個人の能力を育て高めて行くことが課題であるため、一律に指導することはできないので、一人ひとりが自分の感性や技能に合わせた作品を創作することが大切であると考えています。

これからも、時間を掛け、会員相互の信頼関係を築き、コミュニケーションを取りながら、活動が出来れば良いと思っています。

Q5：今後の活動について

A5：伊達で行われた公募展で、著名な方に指導を受け、それがきっかけとなり、中央の公募展へ出展することとなり、平成23年、全日本美術協会の公募展に出展し、江東美術賞をいただき、その後も、何度か表彰を受けることができました。

今後においても、更に研鑽を積み、機会があれば公募展に出展していきたいと思っています。

※ 「登別水彩クラブ」では、会員を募集しています。

連絡先は、今村さん、電話は、080-5585-2172 番です。

(平成26年6月2日・9日午前9時30分 FMびゅ～「来て見て!?のほりん」放送済)

